



1:15 000

Municipalité de Saint-Charles-Garnier Plan de zonage

Numéro 9010-2009-C

Légende

- Numéro de zone
- Affectation agroforestière (AGF)
- Affectation agricole acicole (AGC)
- Affectation forestière (FRT)
- Affectation forestière habitée (FRH)
- Affectation de villégiature (VLG)
- Affectation de conservation (CEV)
- Affectation d'habitation de faible densité (HBF)
- Affectation multifonctionnelle (MTF)
- Affectation industrielle légère (ILG)
- Affectation industrielle lourde (ILD)
- Cours d'eau
- Littoral des lacs et cours d'eau
- Périmètre d'urbanisation
- Zone à risque moyen de mouvement de sol
- Limite de zone
- Limite de propriété
- Lot



Source : Cette carte a été produite à l'aide de photographies aériennes prises en 1974 et 1992. Ce produit comporte de l'information géographique de base provenant du gouvernement du Québec, © Gouvernement du Québec, sous droits réservés.

Projection : Méridator Transverse Modifié, fuseau 6
Système de référence géodésique : Datum Nord-Américain 1983 (NAD83)

Réalisé par le Service de l'aménagement de la MRC de La Mitis
14 avril 2016

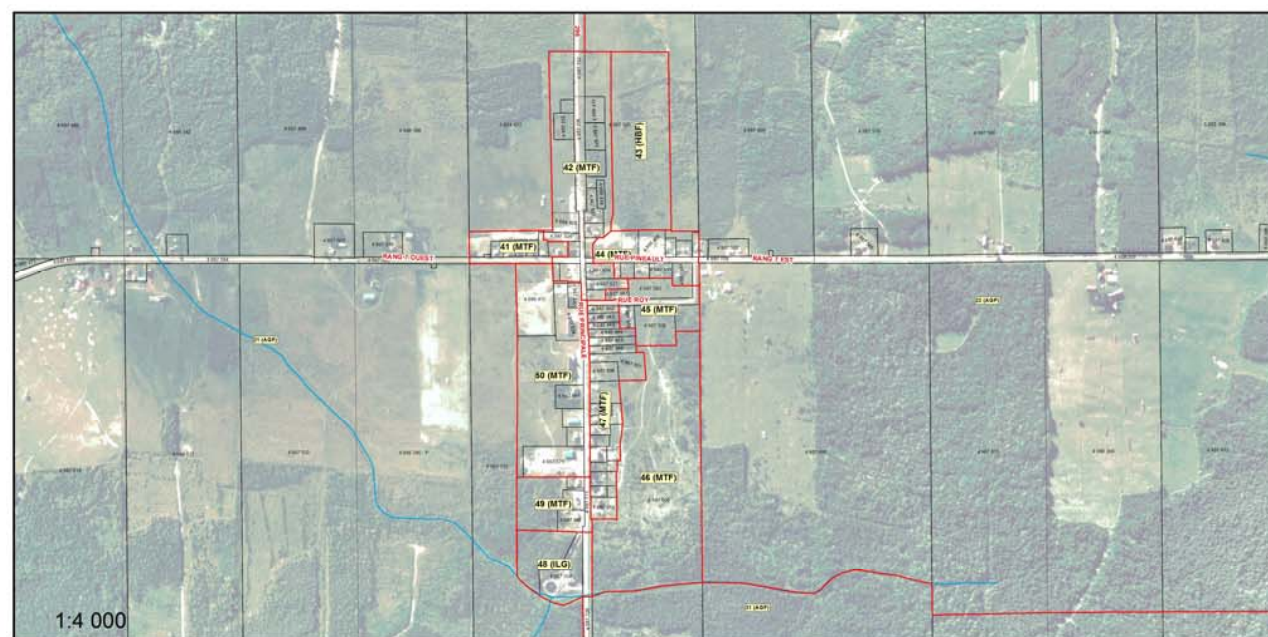

1:4 000